



Ministerio de Educación
Guatemala

REGISTRO FOTOGRÁFICO
PROGRAMA DE MANTENIMIENTO DE EDIFICIOS ESCOLARES PÚBLICOS

PRA-FOR-123
Versión 1

SITUACIÓN DEFICIENCIAS DETERMINADAS

PREVIO

DURANTE

POSTERIOR

DEPARTAMENTO:	ALTA VERAPAZ	MUNICIPIO:	PANZÓS
NOMBRE DEL ESTABLECIMIENTO:	EORM COMUNIDAD JOLOMIJIX II	DIRECCIÓN DEL ESTABLECIMIENTO:	COMUNIDAD JOLOMIJIX II
CÓDIGO DEL ESTABLECIMIENTO:	16-07-0078-43	FECHA:	05/09/2024



Foto1: SE OBSERVA LAS ESTRUCTURAS PORTANTES DEL MODULO 1.



Foto 2: SE OBSERVA LAS LAMINAS PORTANTES DEL MODULO 2,



Foto 3: SE OBSERVA EN AREA DE VENTANERIA PIEZAS DE VIDRIO EN MAL ESTADO DEL MODULO 1.



Foto 4: SE OBSERVA LA ESTRUCTURA DEL MODULO 2.



Foto 5: SE PUEDE OBSERVAR LAS PUERTAS PORTANTES DEL MODULO 2.

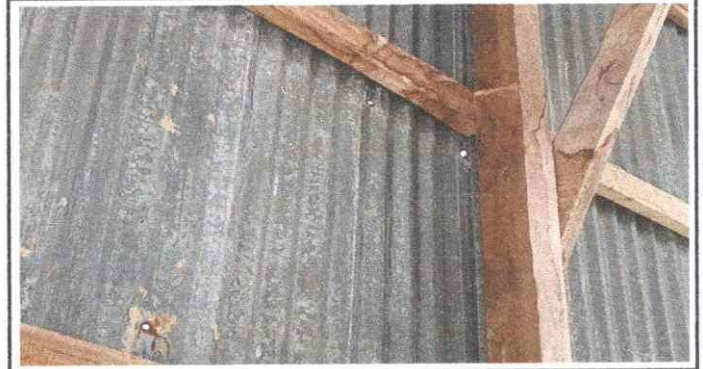

Foto 6: SE PUEDE OBSERVAR LA TORTA DEL MODULO 2.

Observación: Si es necesario se pueden agregar hojas adicionales y actualizar el número de hojas.

Puboche

Firma y sello del Presidente de la OPE



[Signature]

Firma y Sello Director Centro Educativo Público

